

AREA DELLE POVERTÀ ESTREME



**PRONTO
INTERVENTO
SOCIALE**



**Centro servizi
per il contrasto
alla povertà**



**Superamento
Insediamenti
informali**

Contesto normativo per gli interventi di povertà estrema E il contrasto allo Sfruttamento lavorativo In agricoltura e caporalato

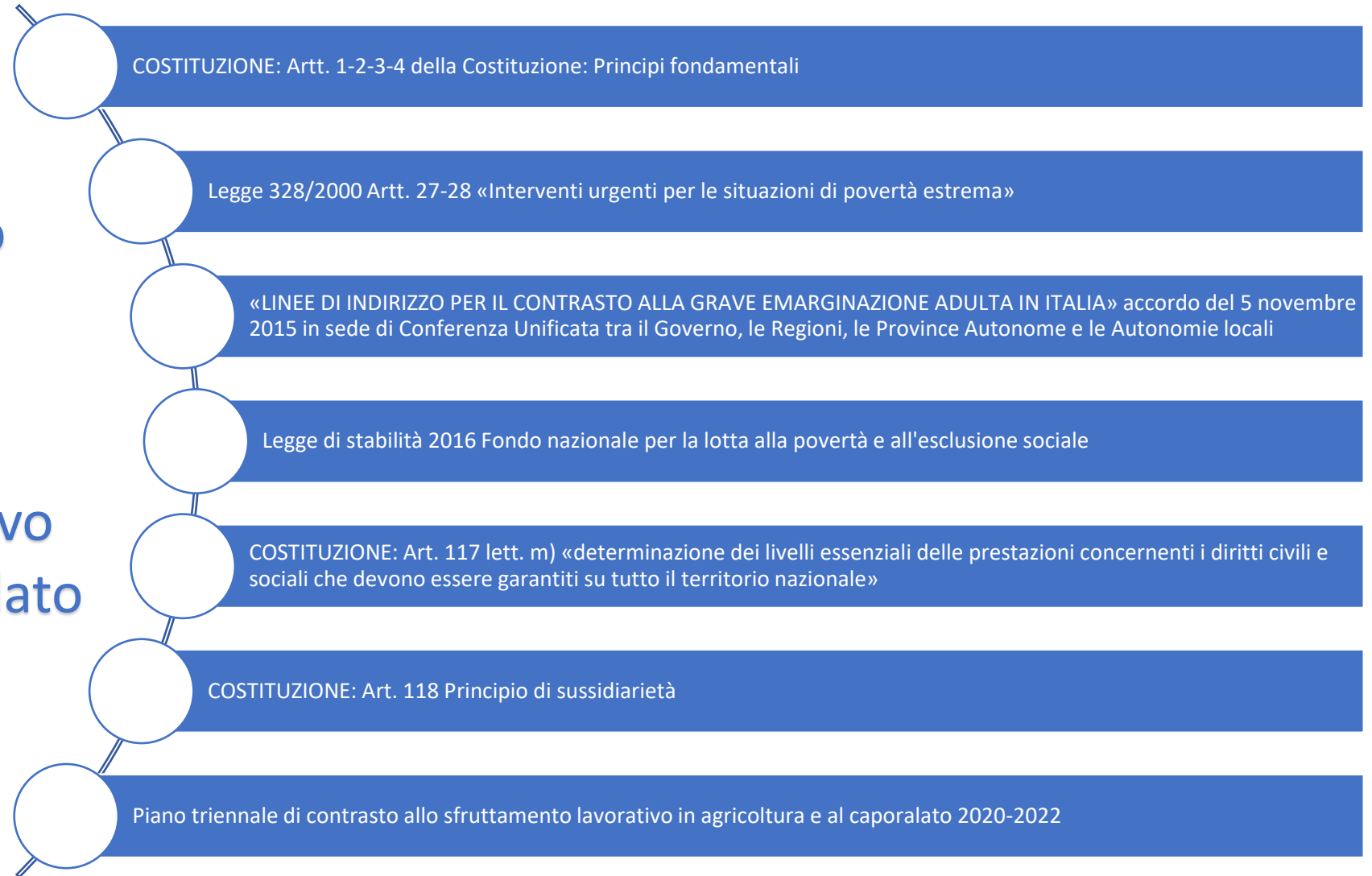

ANALISI DEI BISOGNI

NORMATIVA

LINEE GUIDA

FONDI E VINCOLI

PROCESSI DI PARTECIPAZIONE

PROGRAMMAZIONE
SOCIALE

STRATEGIA E MODELLI
DI INTERVENTO

ALCUNI DATI SIGNIFICATIVI DEL TERRITORIO:

Grafico 25 – Incidenza % delle famiglie in povertà assoluta per aree geografiche

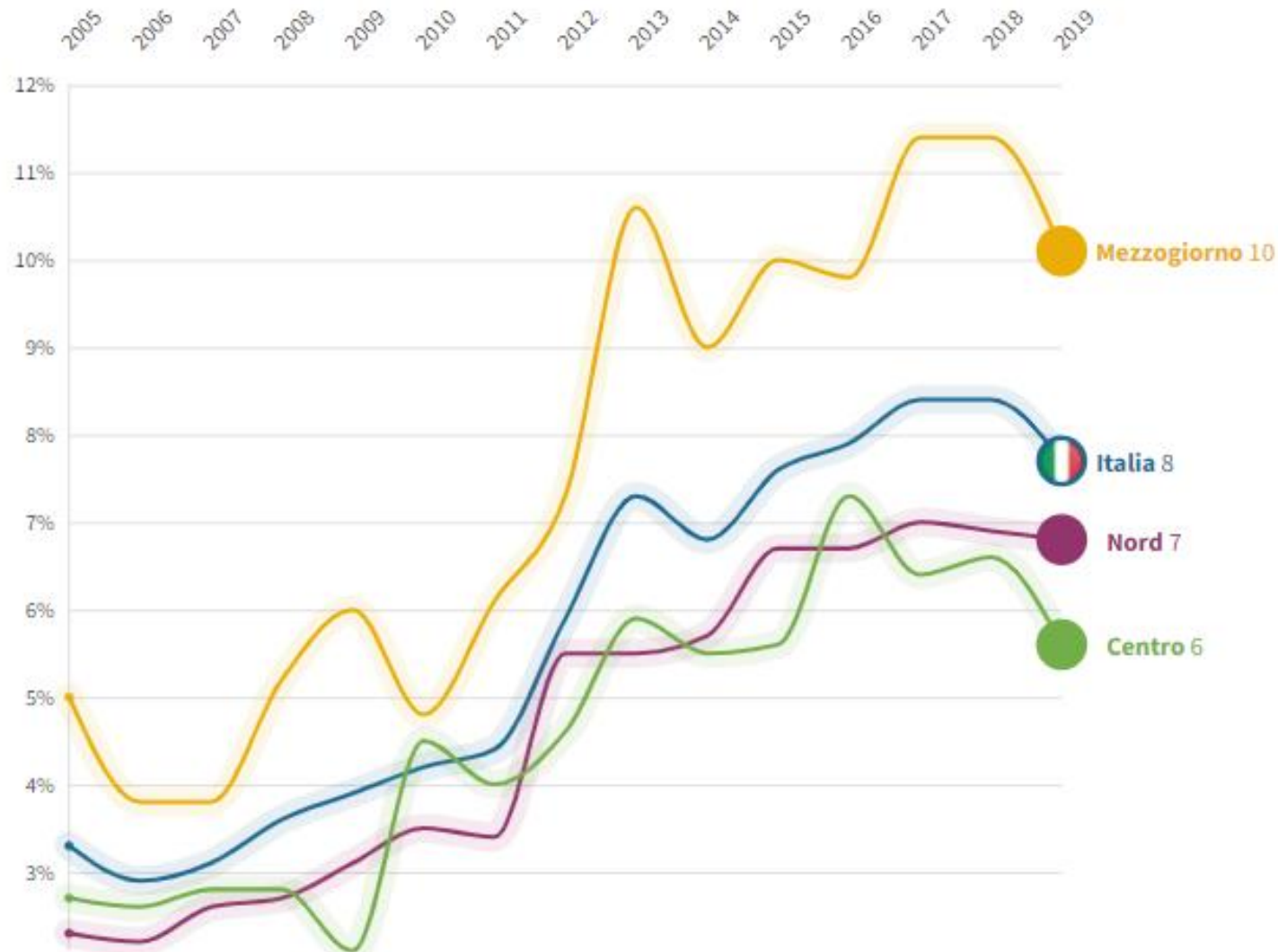

Fonte: italiaindati.com (dati ISTAT)

ALCUNI DATI SIGNIFICATIVI DEL TERRITORIO:

Tab. 15 – Numero contribuenti, reddito imponibile medio per contribuente e pro-capite – anno 2020

COMUNI	Popolaz.	Contrib.	Reddito Imponibile	Reddito imponibile medio annuo per contribuente	Reddito imponibile medio annuo pro-capite	Reddito imponibile medio mensile per contribuente
APRICENA	13.035	7.633	105.943.895,00 €	13.879,72 €	8.127,65 €	1.156,64 €
CHIEUTI	1.618	1.097	13.109.091,00 €	11.949,95 €	8.102,03 €	995,83 €
LESINA	6.302	4.076	50.399.909,00 €	12.365,04 €	7.997,45 €	1.030,42 €
POGGIO IMPERIALE	2.609	1.659	21.051.902,00 €	12.689,51 €	8.068,95 €	1.057,46 €
SAN PAOLO DI CIVITATE	5.685	3.636	42.473.421,00 €	11.681,36 €	7.471,14 €	973,45 €
SAN SEVERO	51.818	30.222	415.583.745,00 €	13.751,03 €	8.020,07 €	1.145,92 €
SERRACAPRIOLA	3.806	2.668	28.986.507,00 €	10.864,51 €	7.616,00 €	905,38 €
TORREMAGGIORE	17.012	11.094	142.442.675,00 €	12.839,61 €	8.373,07 €	1.069,97 €
	101.885	62.085	819.991.145,00 €	13.207,56 €	8.048,20 €	1.100,63 €

REDDITO
MEDIO

16.500,00 € REDDITO MEDIO REGIONALE

21.000,00 € REDDITO MEDIO NAZIONALE

ALCUNI DATI SIGNIFICATIVI DEL TERRITORIO:

Grafico 28 – Piramide distribuzione % redditi in popolazione nazionale e di ambito. Anno 2020

REDDITO IMPONIBILE

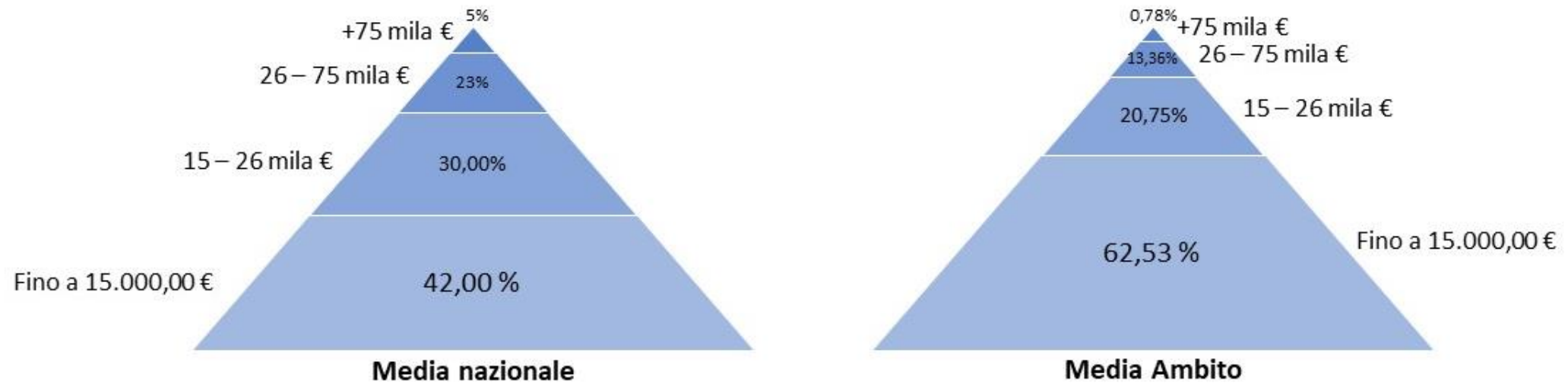

Fonte: dati ISTAT e MEF

Grafico 24 – Andamento popolazione residente Italiana e Straniera – anni 2002-2019

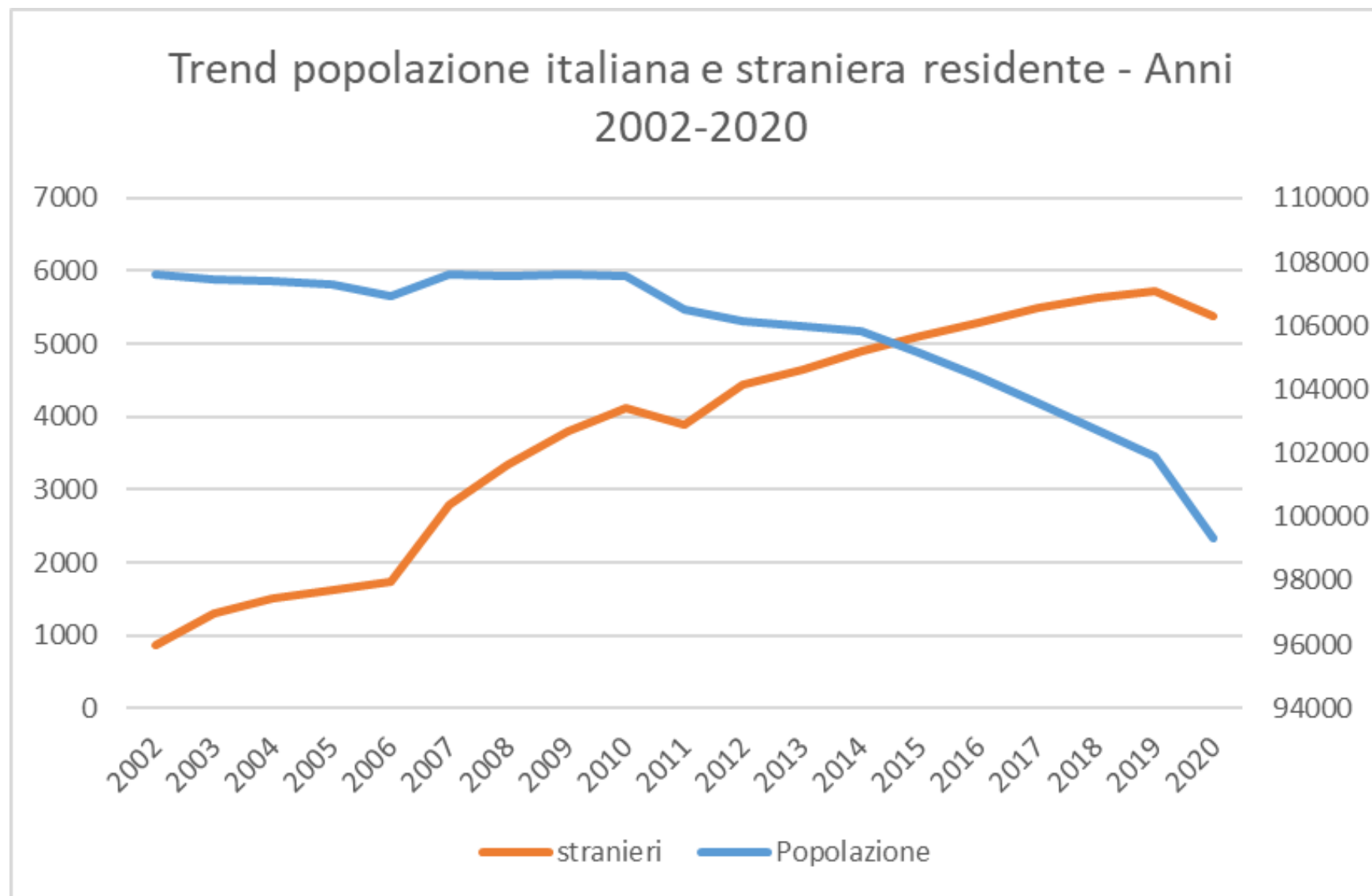



Fonte: Dati ISTAT

Presenza di Immigrati nell'agro di Lesina

Presenza di Immigrati nell'agro di Chieuti - Serracapriola

Presenza di Immigrati nell'agro di Torremaggiore - San Paolo di Civitate

 Presenza di immigrati con maggiore densità

 Presenza di immigrati con minore densità

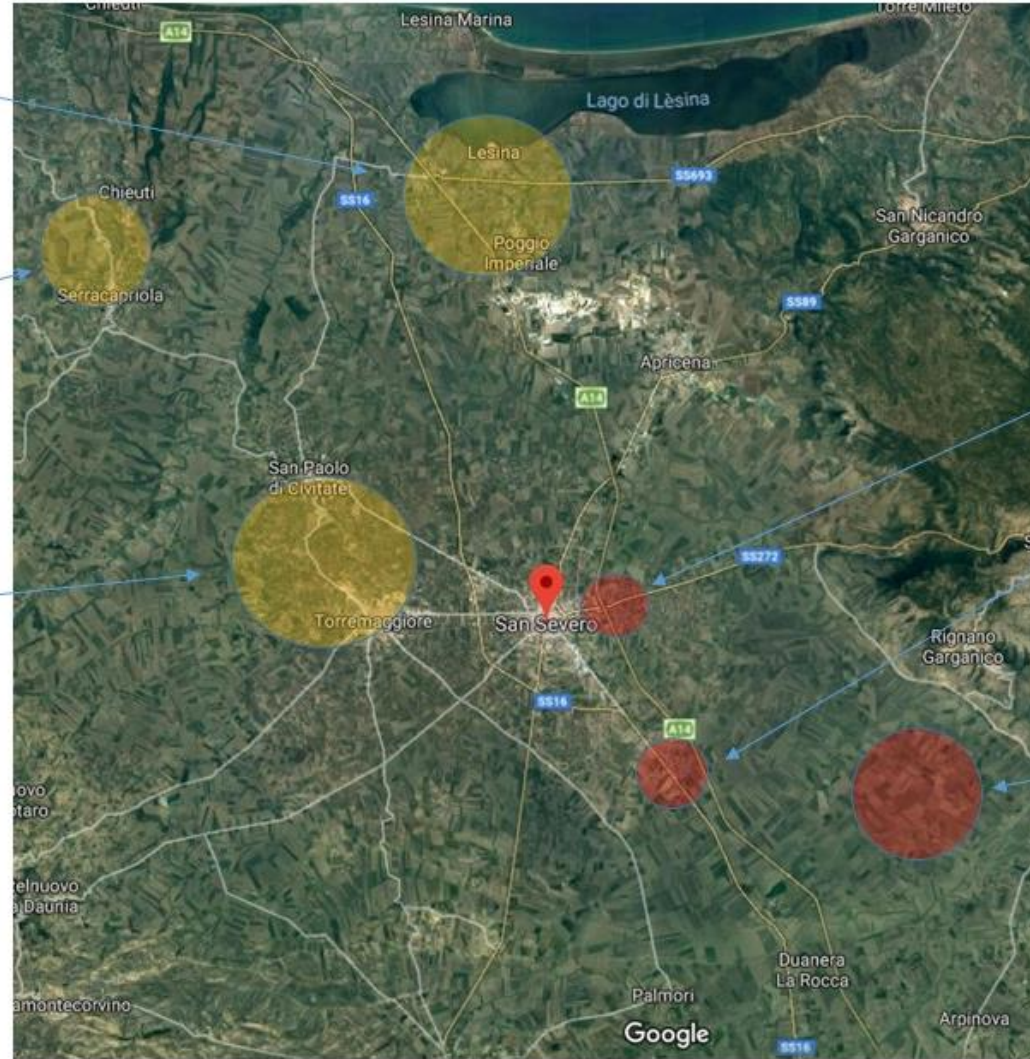

Arena

Casa Sankara

Gran Ghetto

DATI ECONOMIA AGRICOLA

Il territorio della Puglia ha una superficie di 1.954.050 ettari, pari al 6,5% dell'intero territorio nazionale e al 15,8% di quello del Mezzogiorno. Tra le province pugliesi, Foggia è la più estesa con circa 700 mila ettari, pari al 36% del totale regionale

Nel 2020 il valore aggiunto (VA) totale ai prezzi di base correnti è stato pari a 65.618,4 milioni di euro (Meuro).

l'incidenza del valore aggiunto agricolo sul valore totale delle diverse province pugliesi e, quindi, la distribuzione territoriale di questo indicatore economico, si osserva che gli ultimi dati disponibili (anno 2020) rilevano come il contributo più alto sia dato dalla provincia di Foggia (10,3%), seguita dalle province di Barletta-Andria-Trani (5,5%), Brindisi (4,7%) e Taranto (4,3%). L'incidenza più bassa viene, invece, rilevata con riferimento alle province di Bari (2,3%) e di Lecce (2,4%).

Occupati stranieri in agricoltura tempo determinato (OTD) per sesso e provincia (numero)

		2019	2020	2021
Foggia	Maschi	12.838	9.509	10.389
	Femmine	4.872	4.492	4.601
	Totale	17.710	14.001	14.990
Bari	Maschi	5.148	5.306	5.434
	Femmine	1.869	1.888	2.025
	Totale	7.017	7.194	7.459
Taranto	Maschi	2.901	2.934	3.288
	Femmine	1.496	1.488	1.481
	Totale	4.397	4.422	4.769
Brindisi	Maschi	2.233	2.260	2.407
	Femmine	1.171	1.187	1.195
	Totale	3.404	3.447	3.602
Lecce	Maschi	2.011	2.198	2.210
	Femmine	1.046	1.003	1.053
	Totale	3.057	3.201	3.263
Barletta-Andria-Trani	Maschi	2.235	2.054	2.062
	Femmine	930	830	841
	Totale	3.165	2.884	2.903
Puglia	Maschi	27.366	24.261	25.790
	Femmine	11.384	10.888	11.196
	Totale	38.750	35.149	36.986
Italia	Maschi	266.632	248.667	250.397
	Femmine	93.274	84.579	84.536
	Totale	359.906	333.246	334.933

Fonte: nostre elaborazioni su dati INPS

Occupati stranieri in agricoltura tempo determinato (OTD) per sesso e ripartizioni geografiche (numero)

		2019	2020	2021
Nord-Ovest	Maschi	38.731	38.483	37.172
	Femmine	10.080	9.556	9.290
	Totale	48.811	48.039	46.462
Nord-Est	Maschi	82.191	66.922	64.513
	Femmine	35.344	29.362	29.015
	Totale	117.535	96.284	93.528
Centro	Maschi	46.683	47.429	47.766
	Femmine	11.006	10.584	10.843
	Totale	57.689	58.013	58.609
Mezzogiorno	Maschi	99.027	95.833	100.946
	Femmine	36.844	35.077	35.388
	Totale	135.871	130.910	136.334
Italia	Maschi	266.632	248.667	250.397
	Femmine	93.274	84.579	84.536
	Totale	359.906	333.246	334.933
Stranieri su occupati in agricoltura (%)				
Puglia	Maschi	25,7	23,8	25,6
	Femmine	17,1	17,0	17,7
	Totale	22,4	21,2	22,5
Italia	Maschi	41,9	40,2	41,1
	Femmine	28,4	26,9	27,2
	Totale	37,3	35,7	36,4

Fonte: nostre elaborazioni su dati INPS

Spostandosi dai centri diminuiscono le case abitate permanentemente

Percentuale di case non occupate permanentemente nei comuni italiani (2019)

0  100

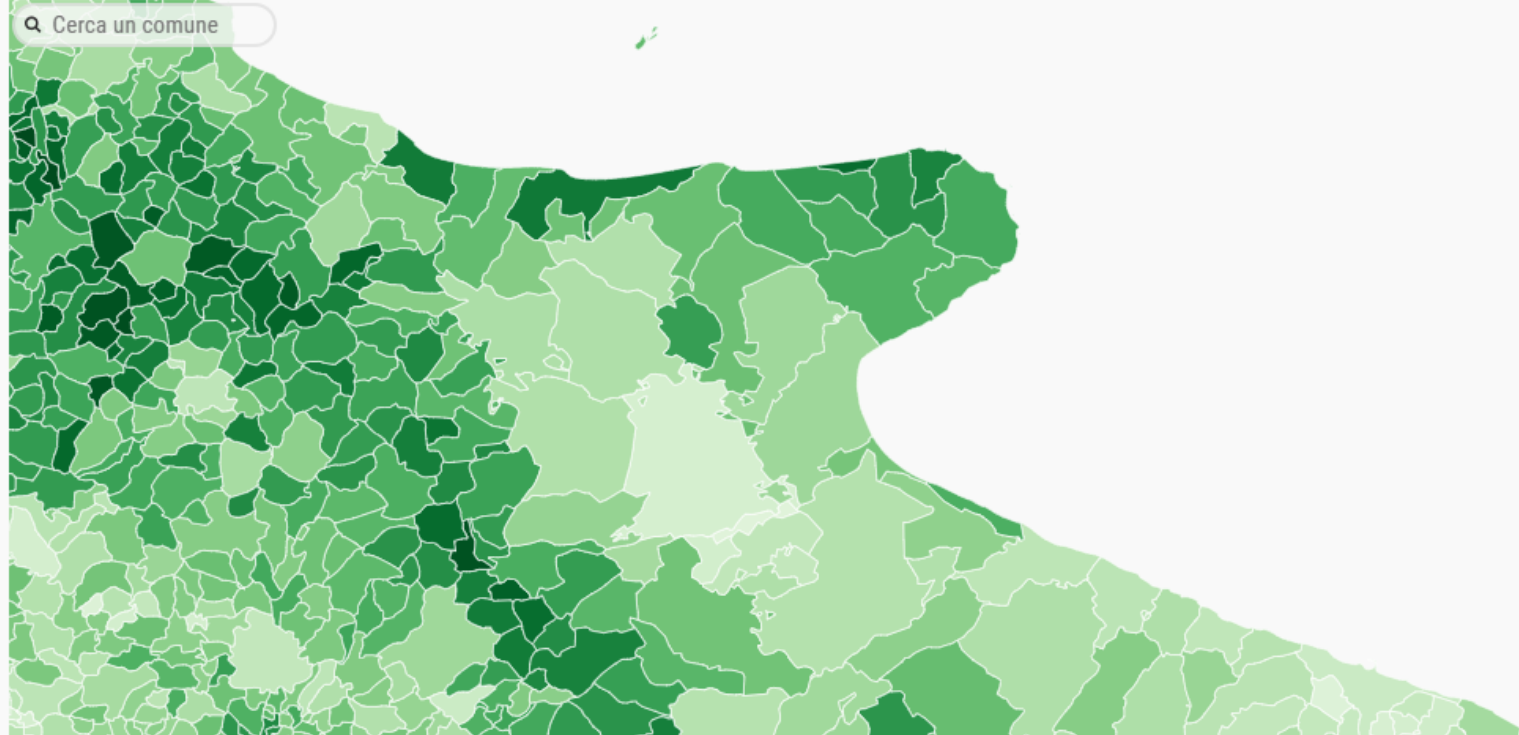

DA SAPERE

Il dato rappresenta la percentuale di abitazioni non occupate in modo continuativo. Più è scuro il colore del comune, maggiore è la presenza di abitazioni non occupate. Per calcolare questi dati, si considera la dimora abituale, ovvero il luogo in cui una persona trascorre abitualmente il periodo di riposo giornaliero. La popolazione dimorante costituisce la popolazione legale di un comune.

FONTE: elaborazione openpolis su dati **Istat**

(consultati: martedì 24 Gennaio 2023)

Abitazioni occupate e non occupate nei comuni italiani (2019)

COMUNE	REGIONE	PROVINCIA	AREA	ABITAZIONI TOTALI	ABITAZIONI NON OCCUPATE	ABITAZIONI OCCUPATE	PERCENTUALE ABITAZIONI OCCUPATE	PERCENTUALE ABITAZIONI NON OCCUPATE
Apricena	Puglia	Foggia	D - Intermedio	7.087	1.940	5.147	72,63%	27,37%
San Severo	Puglia	Foggia	C - Cintura	26.825	7.496	19.329	72,06%	27,94%
Torremaggiore	Puglia	Foggia	D - Intermedio	9.065	2.588	6.477	71,45%	28,55%
San Paolo di Civitate	Puglia	Foggia	D - Intermedio	3.537	1.352	2.185	61,78%	38,22%
Poggio Imperiale	Puglia	Foggia	D - Intermedio	1.989	867	1.122	56,41%	43,59%
Serracapriola	Puglia	Foggia	E - Periferico	3.059	1.405	1.654	54,07%	45,93%
Chieuti	Puglia	Foggia	E - Periferico	1.449	742	707	48,79%	51,21%
Lesina	Puglia	Foggia	D - Intermedio	9.067	6.342	2.725	30,05%	69,95%

ALCUNI NUMERI

PER L'ELABORAZIONE DELLA STRATEGIA:

2

PROCESSI SPERIMENTALI SU SERVIZI DI PROSSIMITA', INSERIMENTI ABITATIVI E LAVORATIVI

10

TAVOLI TEMATICI TERRITORIALI SU INCLUSIONE, ABITARE E LAVORO

3

TAVOLI DI CONCERTAZIONE

107

PARTECIPANTI AI TAVOLI

39

ENTI COINVOLTI

4

FONDI DESTINATI AL FINANZIAMENTO DELL'AREA DELLE POVERTA' ESTREME

33

milioni

FONDI DESTINATI AL FINANZIAMENTO DELL'AREA DELLE POVERTA' ESTREME

8,7

milioni

DESTINATI AI SERVIZI

24,3

milioni

DESTINATI ALLA RIQUALIFICAZIONE

IL PROCESSO PARTECIPATIVO

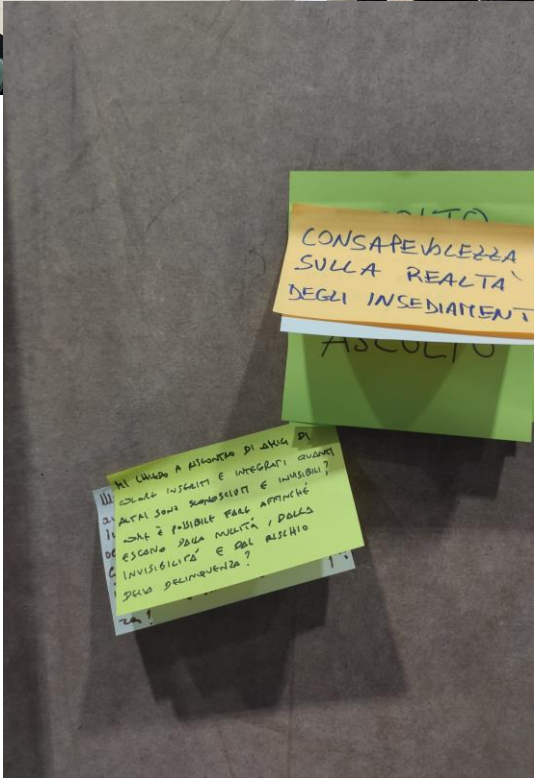

Mind map - Strategia territoriale area delle povertà estreme

OBIETTIVI

ORGANIZZARE
IN MODO STRUTTURALE
L'AREA DELLA POVERTÀ
ESTREMA

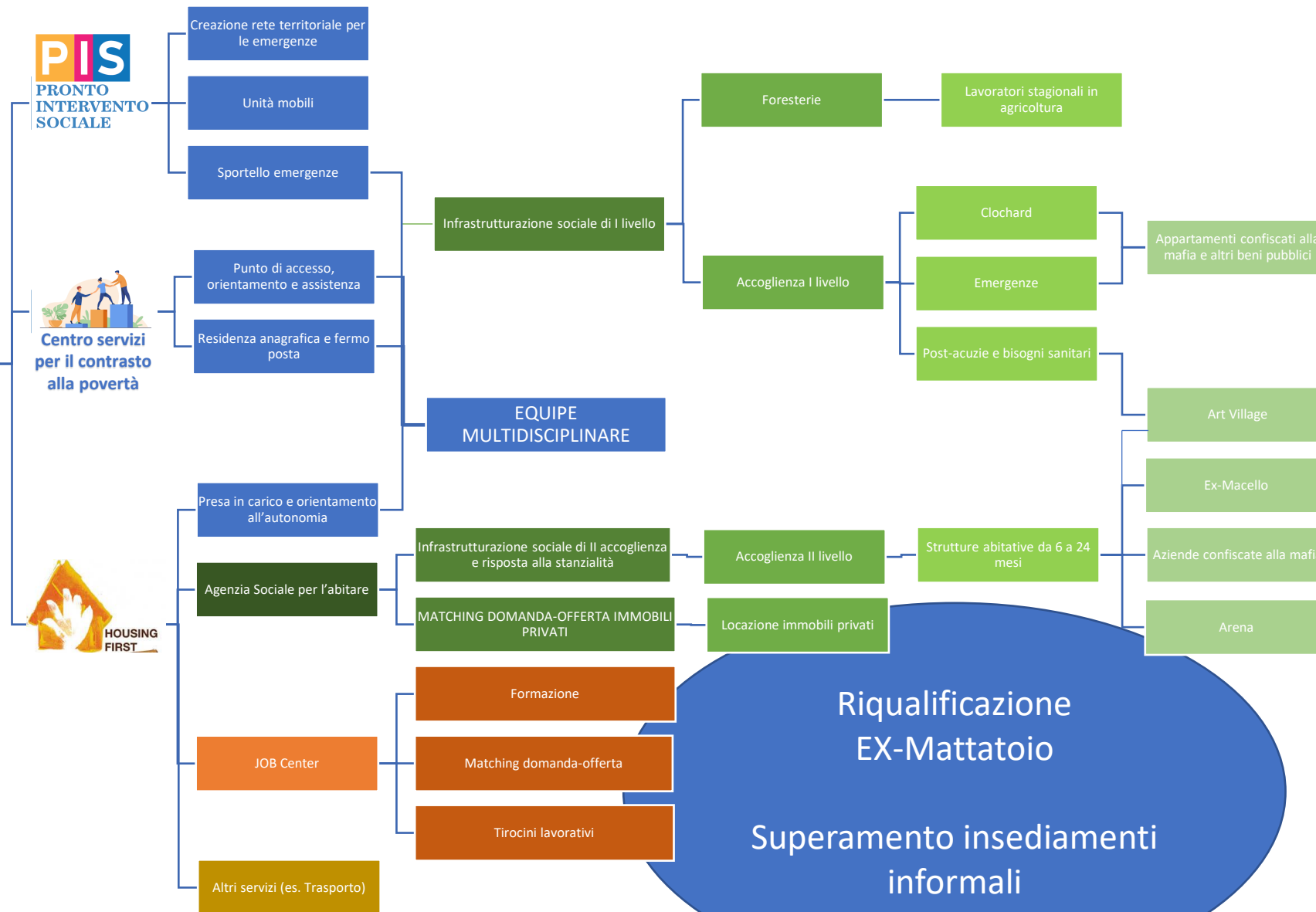

EMERGENZE

ASSISTENZA

PERCORSI DI
EMPOWERMENT

AVVIO
ALL'AUTONOMIA

Strategia abitativa nel Comune di San Severo per il superamento degli insediamenti informali

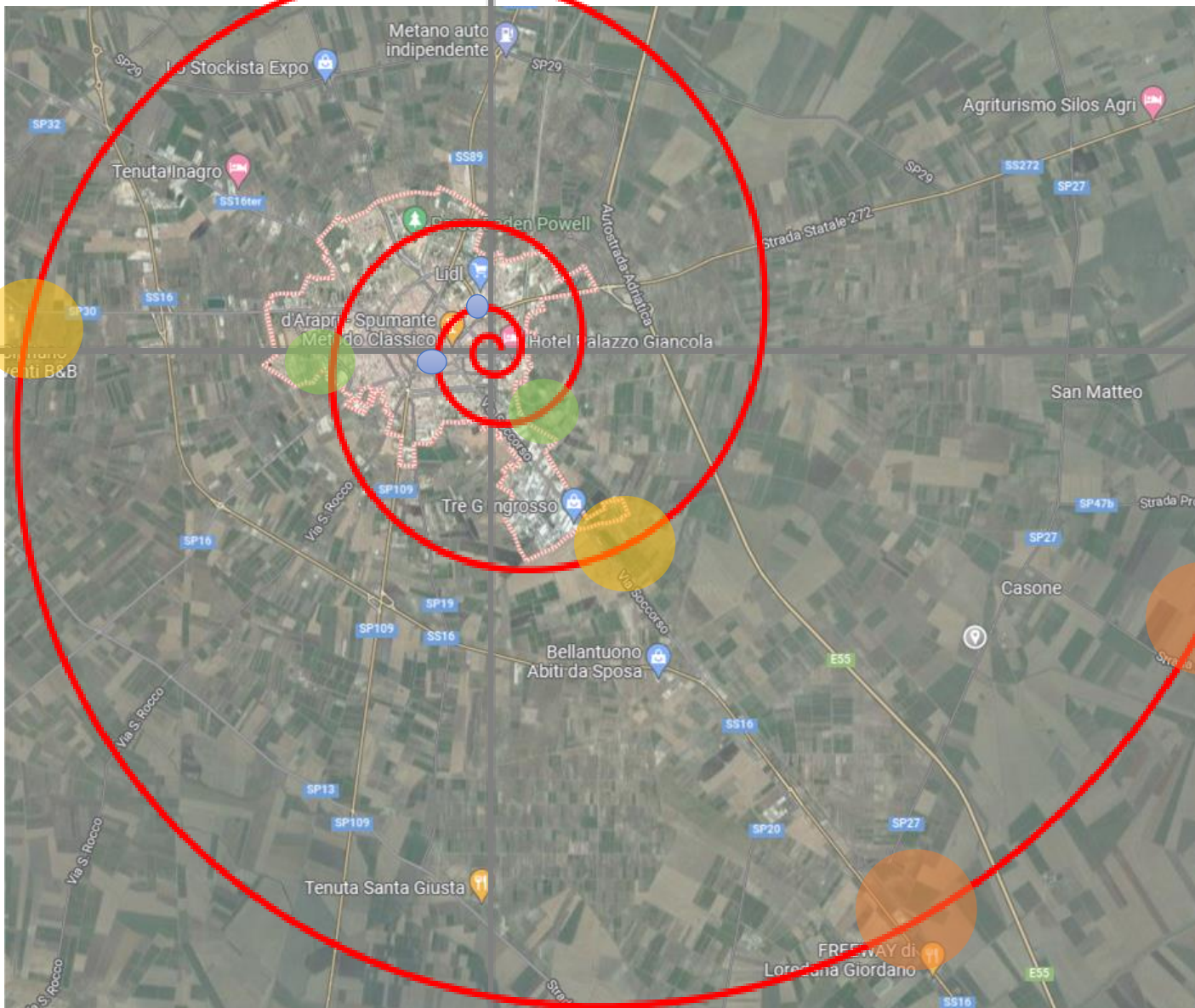

MODELLO «A SPIRALE» orientato a:

- Rispondere ai diversi bisogni di dimora/stanzialità;
- Accompagnamento graduale all'autonomia;
- Percorso di empowerment;
- Servizi di tutoring for living e tutoring for job.



Reperibilità di un operatore PIS negli orari di chiusura dei servizi

Costruzione della rete territoriale per l'emergenza nell'intero ambito

Reperibilità e servizio a chiamata unità mobili

Attivazione sostegni per emergenza (Alloggi, kit, cure mediche..)

€ 36.000,00
PON PRINS



€ 76.400,00
FONDO POVERTÀ



€ 112.400,00



Centro servizi per il contrasto alla povertà

Costituzione equipe multidisciplinare

Servizi di ascolto, orientamento e consulenza

Organizzazione del servizio di residenza anagrafica e fermo posta per tutti
Comuni dell'Ambito

€ 113.500,00
PON PRINS



Potenziamento equipe Multidisciplinare

Start-up Agenzia Sociale per l'Abitare

Start-up Job Center

Infrastrutturazione sociale di II accoglienza

BUDGET COMPLESSIVO

€ 710.000,00

M5C2_1.3.1

26 OTTOBRE 2022



Superamento Insediamenti informali

Creazione Gruppo Primario

Potenziamento equipe Multidisciplinare

Potenziamento Agenzia Sociale per l'Abitare

Potenziamento Job Center

Avvio servizi complementari (es. trasporto)

Infrastrutturazione sociale di I e II accoglienza

INTERVENTI CORRELATI

€ 8.349.885,90

INTERVENTI INFRASTRUTTURALI

€ 19.483.067,09

BUDGET COMPLESSIVO

€ 27.832.952,99

M5C2_2.2



2023	2024	2025	2026
START-UP	SVILUPPO	CONSOLIDAMENTO	FOLLOW UP
10 MESI	18 MESI	12 MESI	

€ 674.900,00



- € 149.500,00 PON PRINS
- € 76.400,00 FONDO POVERTA'
- € 134.000,00 PNRR 1.3.1
- € 315.000,00 PNRR 2.2



€ 112.400,00



€ 113.500,00



€ 134.000,00



€ 315.000,00

€ 5.130.250,00



- € 112.500,00 FONDO POVERTA'
- € 76.000,00 PNRR 1.3.1
- € 4.941.750,00 PNRR 2.2



€ 217.500,00

€ 793.000,00

€ 822.750,00

€ 3.297.000,00

€ 3.155.135,90



- € 75.000,00 FONDO POVERTA'
- € 3.080.135,90 PNRR 2.2



€ 145.000,00

€ 524.500,00

€ 520.250,00

€ 1.965.385,90