

COMUNE DI SAN SEVERO
PROVINCIA DI FOGGIA



PROGETTO ESECUTIVO

Linea di delimitazione del territorio urbanistico e delimitazione della
estensione Urbanistica di Fiume" per la realizzazione di un centro urbano per attività di servizi (art.28 del
G. del L.R. n. 4/2007

UBICAZIONE: Comune di San Severo, Via Elisa Croghan n. 103

IDENTIFICAZIONE CATASTRALE: FS 31, s.4.9/808

PROGETTISTA: Arch. Antonio D'Albanese	LEGALE RAPPRESENTANTE: E.L.U.P. Francesco Romano
ELABORATO IN: LAVORO N°: A.03.07	
DATA: SETTEMBRE 2015	AGGIORNAMENTO: 1/100 1/200
SCALA:	
RILIEVO	PROGETTO ESECUTIVO

LAYOUT DEGLI ARREDI E DISTRIBUZIONE DEGLI SPAZI

DISTRIBUZIONE DEGLI SPAZI

- 01 Reception
- 02a Direzione - segreteria
- 02b Sportello di soprrintato sociale
- 02c Ufficio colloqui individuali
- SPAZI COLLETTIVI**
- 03a Cucina
- 03b Stanza
- 03c Dispensa
- 04 Attività di socializzazione: zona relax
- 05 Attività psico - motorie: palestra
- 06 Sala culturale o ludico - ricreativa
- 08a Laboratorio di cucina
- 08b Postazioni per - wireless
- 07 Attività individualizzate: riunioni, colloqui
- 08 Zona riposo
- 09 Ambulatore
- SERVIZI IGIENICI**
- 10 Servizi wc per ospiti, uomo/donna
- 11 Servizi per il personale
- 12 Riposare attrezzi
- 13 Cantina domestica
- ESTERNO**
- 14 Giardino sensoriali
- 15 Alberature
- 16 Parcheggio
- 17 Solarium
- 18 Vano tecnico
- 19 Predisposizione per lavanderia



LAYOUT ARREDI
PIANTA PIANO TERRA

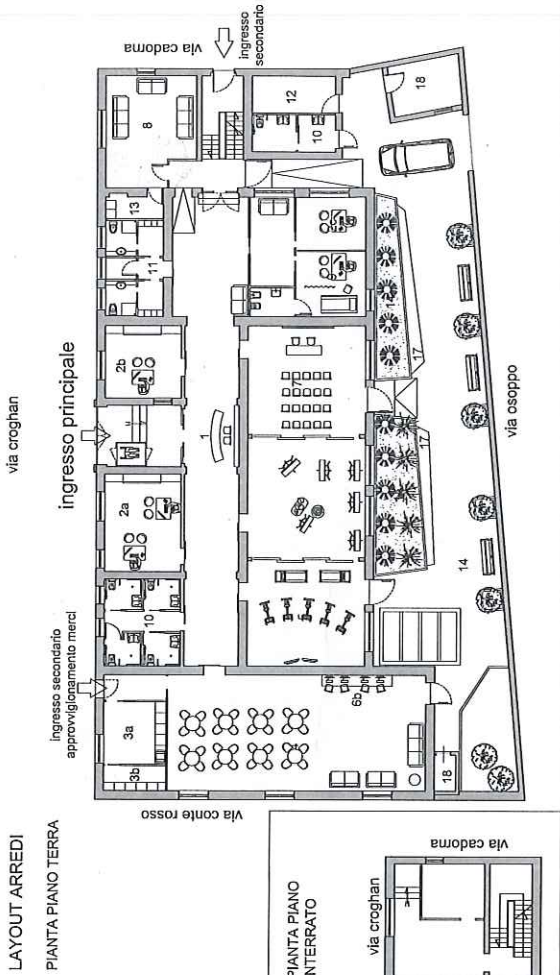

PIANTA PIANO INTERRATO

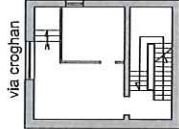

PIANTA PIANO TERRA

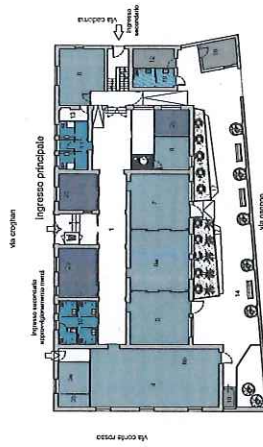

PIANTA PIANO INTERRATO

